

## 83 – DETAILS VOOR HET BRUGDEK

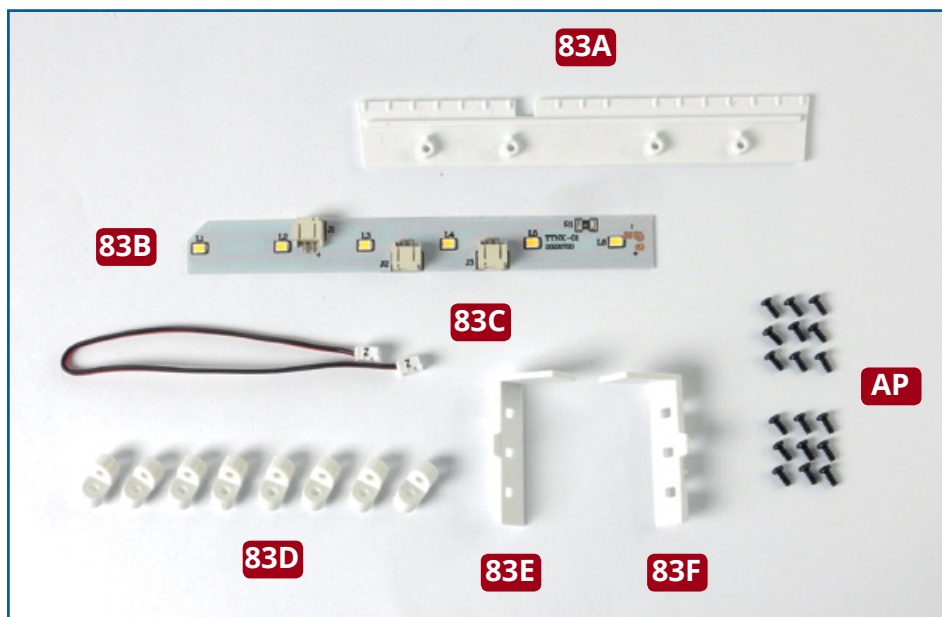

### ONDERDELEN IN DIT NUMMER

**83A** Brugleuning

**83B** Ledstrip

**83C** Ledkabel

**83D** Verbindingsstuk (x 8)

**83E** Schot stuurboord

**83F** Schot bakboord

**AP** Achttien schroeven  
2,3 x 5 mm (1 reserve)

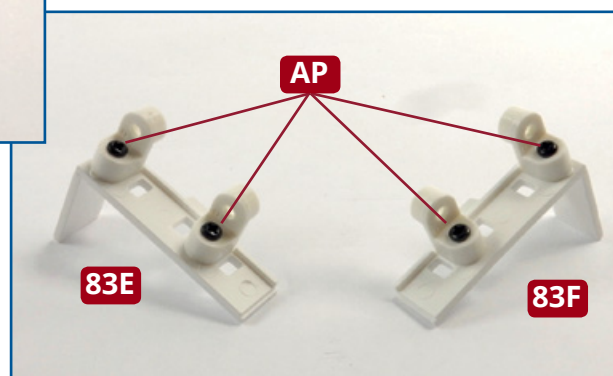
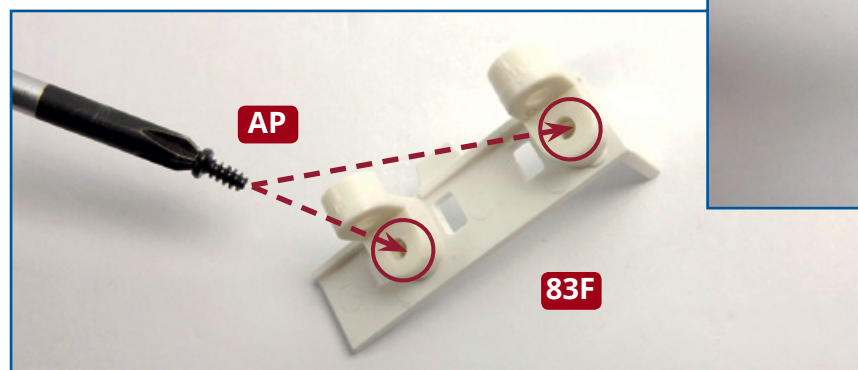
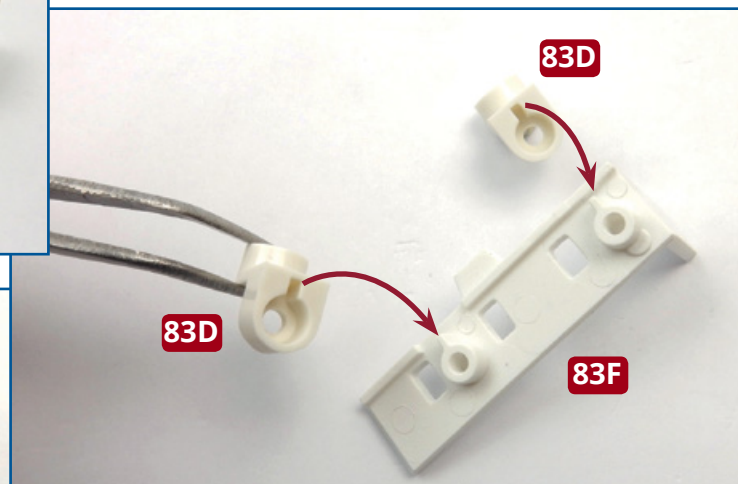
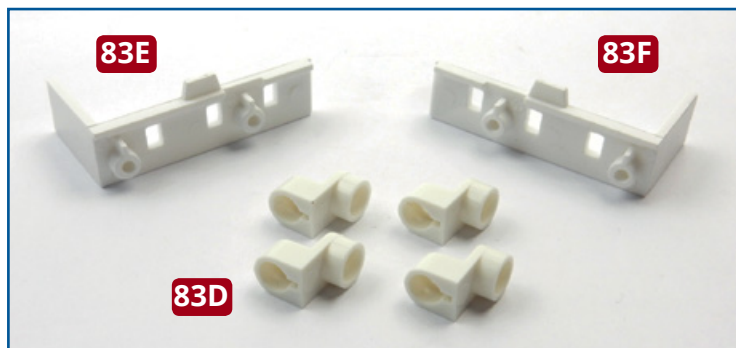

**1** Neem de twee schotten **83E** en **83F**. Breng twee verbindingsstukken **83D** aan op elk schot met schroeven **AP**, zoals afgebeeld. Er zit een lipje op de verhoogde schroefzitting dat in een gleufje in het verbindingsstuk past om ervoor te zorgen dat u ze correct aanbrengt (zie rechtsboven, pijlen).

## ★ STAP-VOOR-STAPINSTRUCTIES - 83 ★

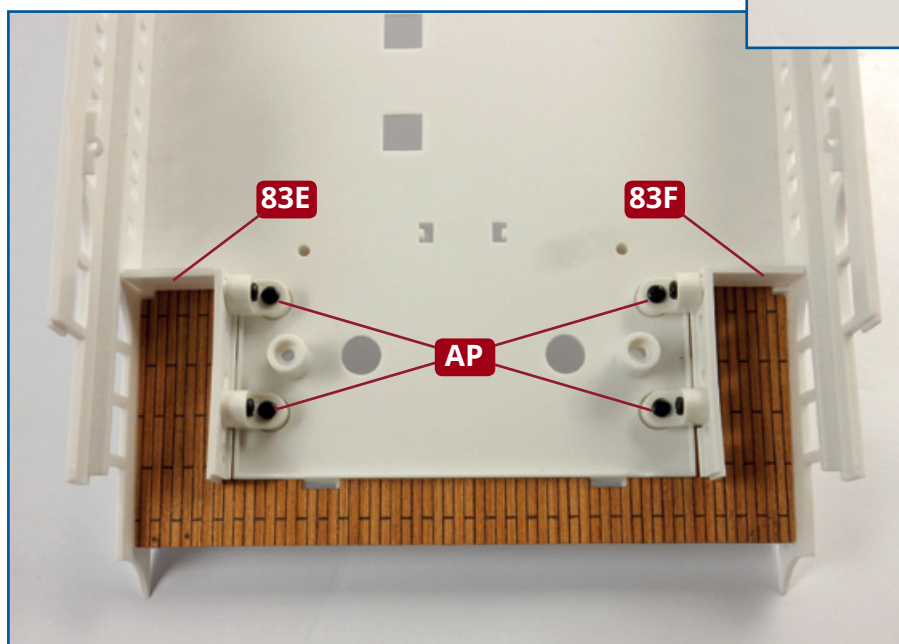
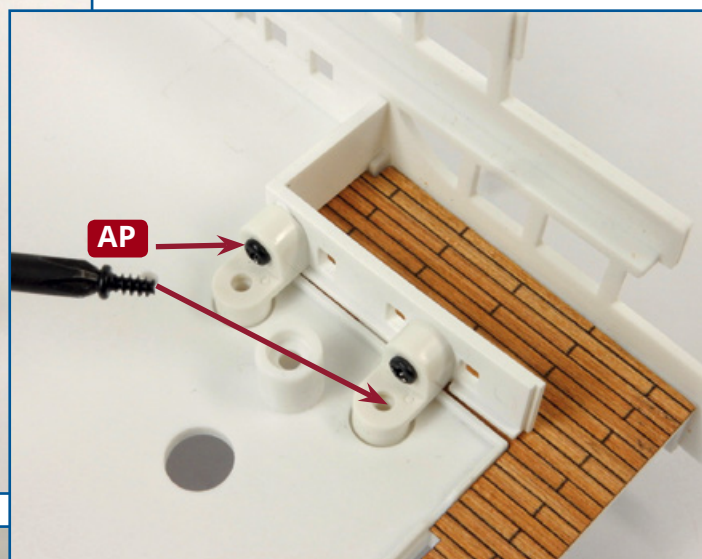
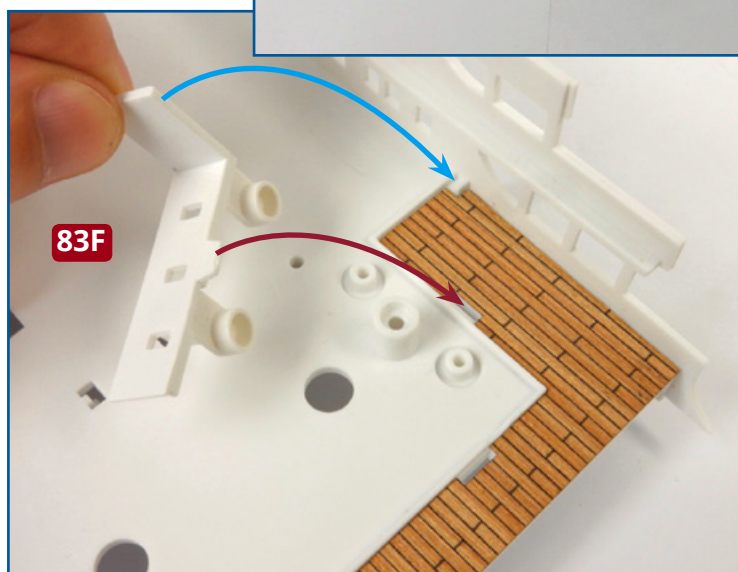
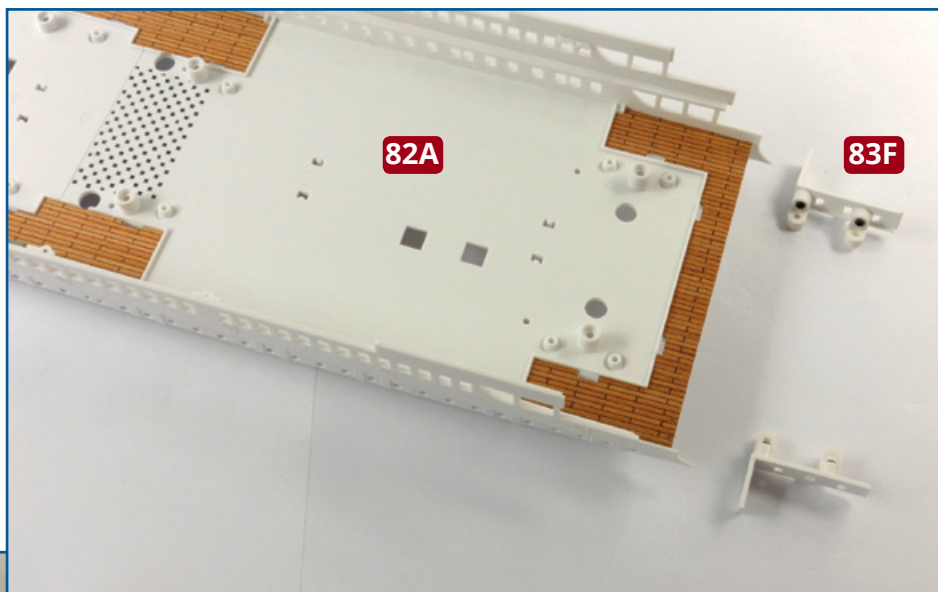

**2** Neem het gemonteerde brugdek van het vorige nummer. Breng het bakboordschot **83F** aan op de bakboordzijde van het gedeelte **82A** van het brugdek, en het stuurboordschot **83E** op de stuurboordzijde. Het buitenste uiteinde van de wanden past in een uitsparing (zie linksboven, blauwe pijl) en een lipje aan de langere zijde past in een andere uitsparing (zie linksboven, rode pijl). Wanneer u vindt dat alles goed past, bevestigt u de verbindingstukken **83D** op het dek met schroeven **AP** (links).



## ★ STAP-VOOR-STAPINSTRUCTIES - 83 ★

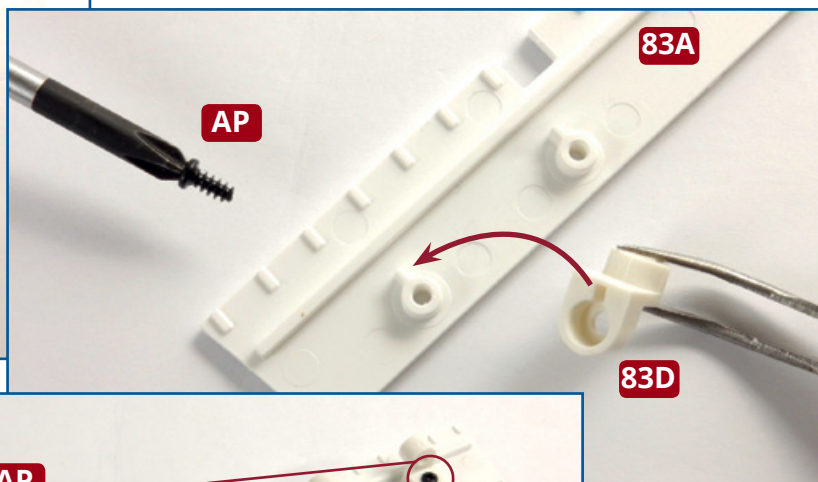
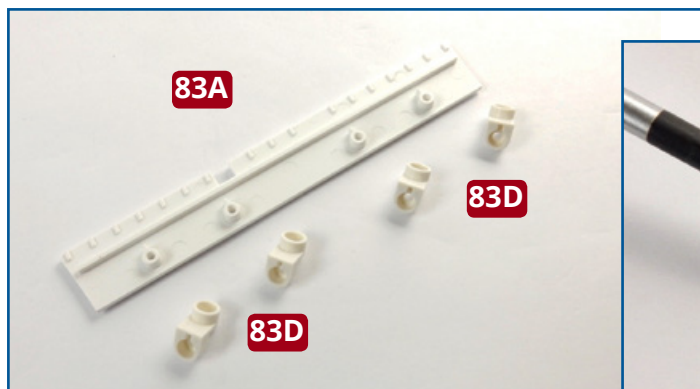

**3** Neem de brugleuning **83A** en breng vier verbindingsstukken **83D** aan zoals afgebeeld. Er zitten lipjes op de schroefzittingen op het onderdeel **83A** om ervoor te zorgen dat u de verbindingsstukken in de juiste richting aanbrengt (zie rechtsboven, pijl). Bevestig de verbindingsstukken op hun plaats met schroeven **AP**.

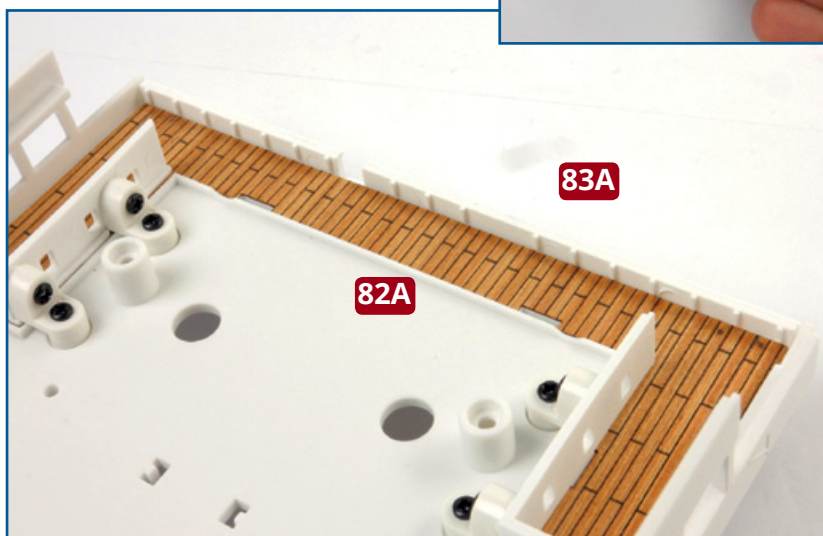
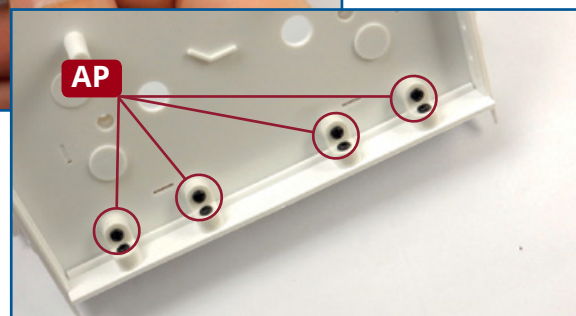
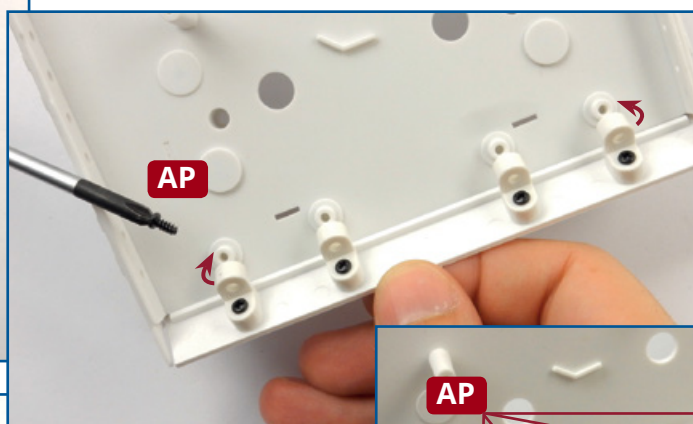
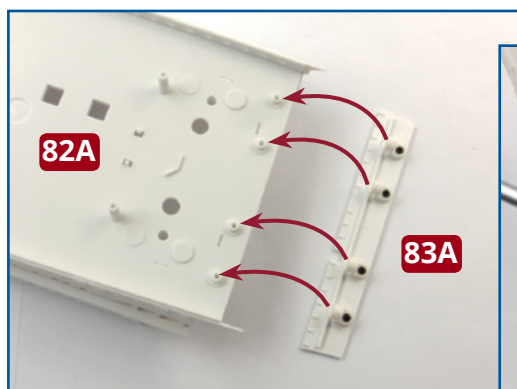
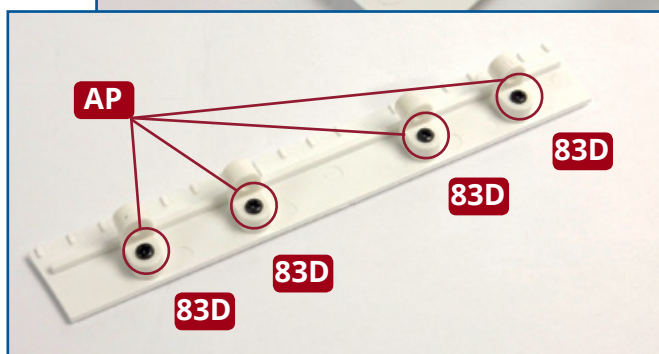

**4** Neem het brugdek en leg het ondersteboven neer. De brugleuning **83A** past langs de voorste rand van het brugdek **82A**. De verbindingsstukken passen over verhoogde schroefzittingen aan de onderzijde van het dek. Bevestig de brugleuning met behulp van schroeven **AP** zoals afgebeeld.

## ★ STAP-VOOR-STAPINSTRUCTIES - 83 ★

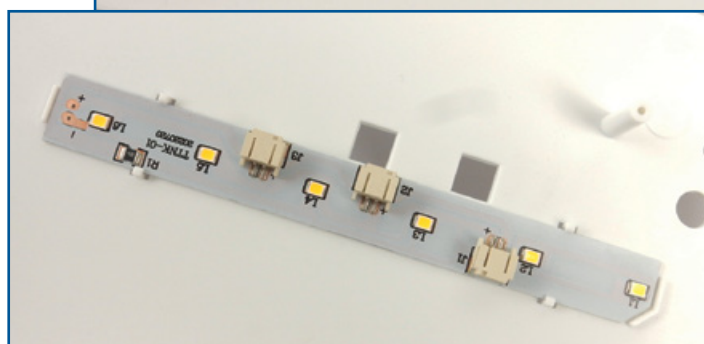
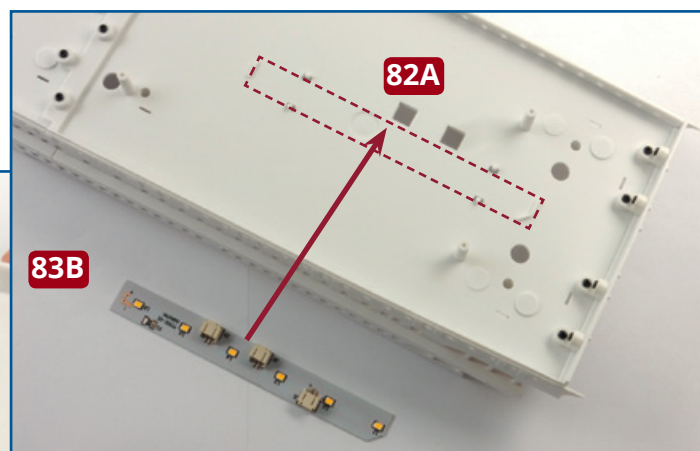
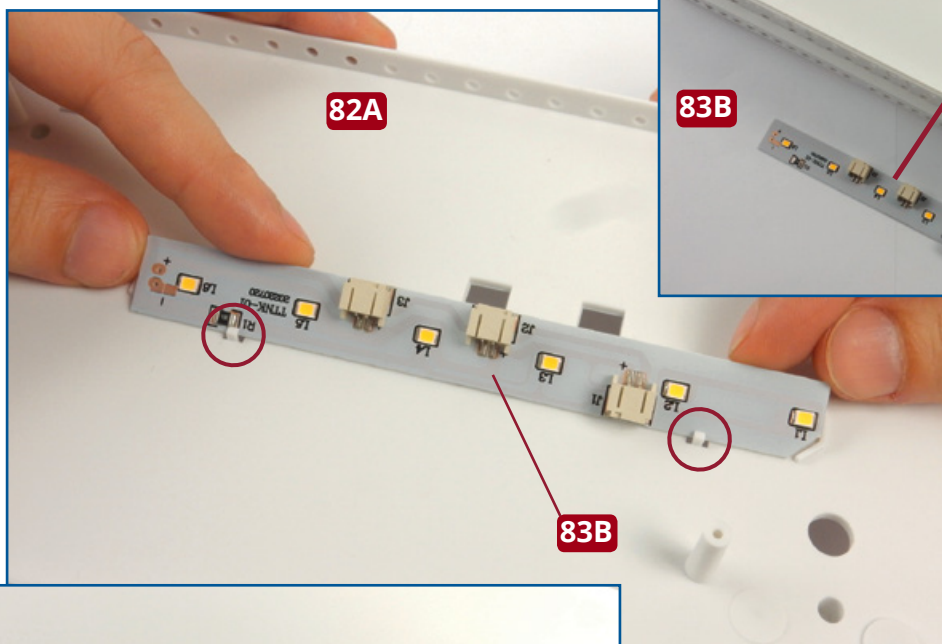

**5** Kijk waar het bevestigingspunt voor de ledstrip **83B** zit aan de onderzijde van het gedeelte **82A** van het brugdek. Breng de strip aan onder de lipjes aan een zijde (zie linksboven, omcirkeld) en duw de lipjes voorzichtig omhoog aan de andere zijde om de strip te kunnen bevestigen.

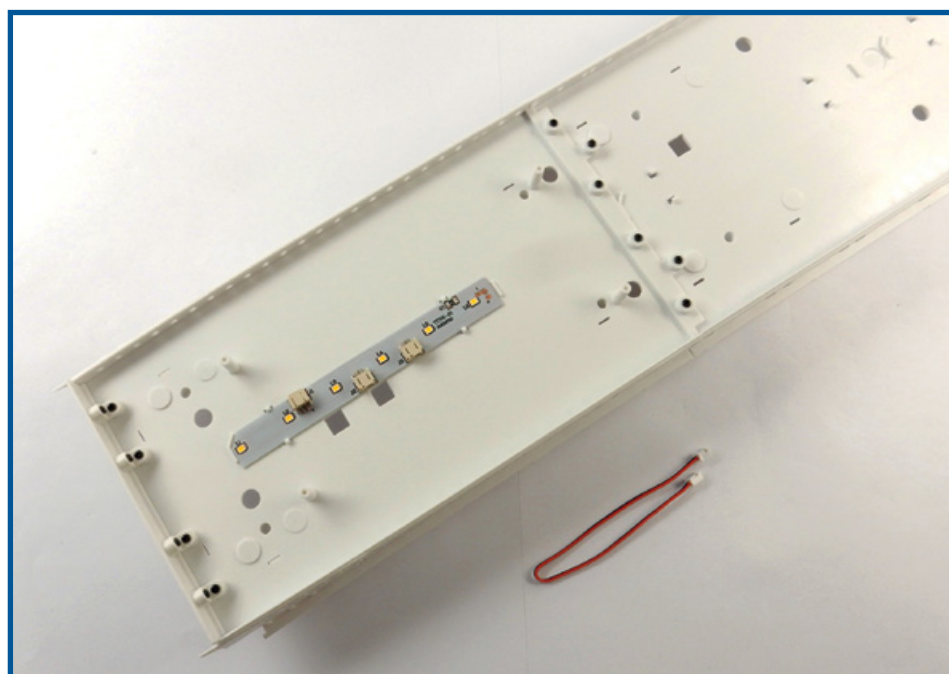

### Eindresultaat

Er zijn schotten en een brugleuning gemonteerd op het brugdek. Een ledstrip is aangebracht aan de onderzijde van het dek. Berg de kabel veilig op tot u hem nodig hebt.